REGOLAMENTO
3ª Edizione "6 Ore del Mediterraneo" e gara su strada 15 km e 30 km

Domenica 10 gennaio 2027, Licata (AG)

Finalità dell'Evento

La società **ASD Atletica Licata**, con il patrocinio del **Comune di Licata**, organizza la terza edizione dell'**Ultramaratona "6 ore del Mediterraneo"**, che è prova del **25° Grand Prix IUTA 2027 di Ultramaratona** e del **Criterium Regionale Zona Centro Sud**

Nell'ambito del suindicato evento si svolgeranno anche

- una gara competitiva di ultramaratona su strada a tempo, 6 Ore
- una gara competitiva su strada di 15 km
- una gara competitiva su strada di 30 km

Tutte le distanze si svolgono su percorso omologato Fidal (Certificazione n° CR-188-2024).

La gara, è in calendario Nazionale Fidal ed è visualizzabile al seguente link: https://www.fidal.it/(da modificare link)

Data dell'Evento

La manifestazione si svolgerà a **Licata (AG)** il **10 gennaio 2027**

- La partenza di tutte le gare: 15 km, 30 km e **"6 ore"** è prevista per le ore **09:00**.
- Luogo di partenza: **Corso Argentina**, presso il porto turistico di Licata.

Circuito Gara e Percorso

Le gare si svolgono su un circuito ad anello completamente pianeggiante, sviluppato in parte su viabilità cittadina e in parte nell'area del **Porto Turistico Marina di Cala del Sole**.

La lunghezza dell'anello è di circa **1.500 metri**.

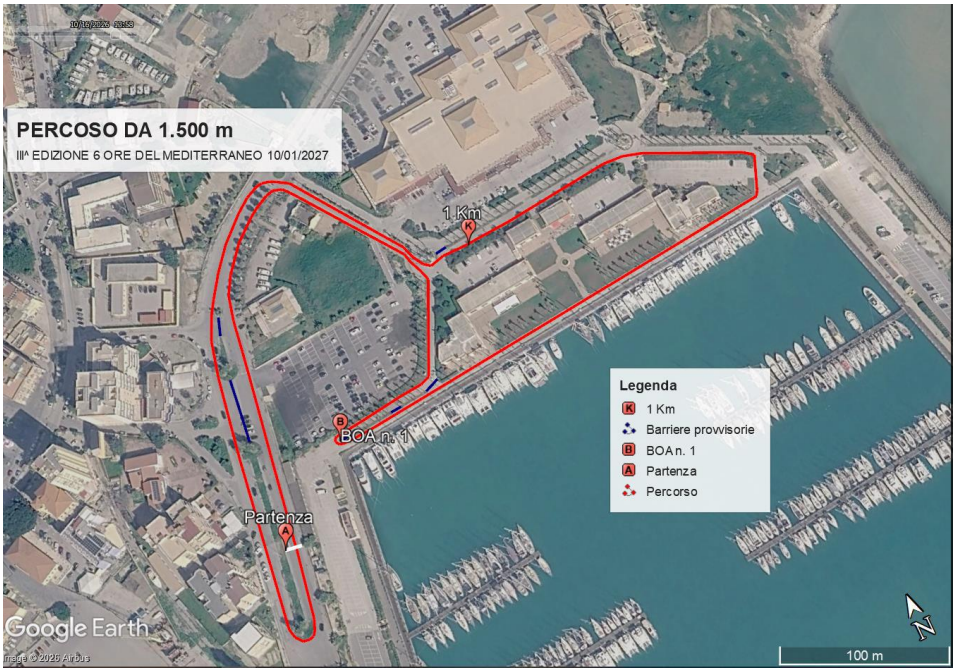

Requisiti per la Partecipazione

Possono partecipare alle gare previste nell'evento:

- **Ultramaratona "6 ore del Mediterraneo"**: Possono partecipare i tesserati Fidal dalla categoria promesse in su.
- **Gara 30 km**: Possono partecipare i tesserati Fidal dalla categoria promesse in su.
- **Gara 15 km**: Possono partecipare i tesserati Fidal dalla categoria juniores in su.
- **Atleti in possesso di Runcard** (valevole come assicurazione sportiva e permesso a competere), limitatamente alle persone da 20 anni in poi (millesimo di età).

La partecipazione è comunque subordinata:

- a) Alla presentazione di un documento d'identità e di un certificato medico di idoneità agonistica specifica per l'atletica leggera, in corso di validità. Quest'ultimo documento dovrà essere inserito durante l'iscrizione al **sito web:** www.atleticalicata.it e successivamente esibiti agli organizzatori in originale, con copia conservata negli atti

della Società organizzatrice di ciascuna manifestazione.

- b) Il certificato medico per gli stranieri non residenti può essere emesso nel proprio paese, a condizione che siano stati effettuati gli stessi esami previsti dalla normativa italiana, ovvero: visita medica - esame completo delle urine - elettrocardiogramma a riposo e dopo sforzo - spirometria.
- **Normative Sanitarie e Tesseramento**: Tutti gli iscritti devono essere in regola con le normative sanitarie e con il tesseramento FIDAL e RUNCARD, alla data della gara.

REQUISITI DI PARTECIPAZIONE (ATLETI NON TESSERATI IN ITALIA)

Possono partecipare gli atleti italiani/stranieri non tesserati in Italia, limitatamente alle persone dai 20 anni in su (millesimo di età) in possesso di uno dei seguenti requisiti:

- Atleti con tessera di club affiliati a Federazioni Estere di Atletica Leggera riconosciute dalla WA. All'atto dell'iscrizione dovranno in alternativa presentare:
  - L'autocertificazione di possesso della tessera riconosciuta dalla WA. L'autocertificazione andrà poi, comunque, firmata in originale al momento del ritiro del pettorale.
- Atleti in possesso di *Runcard* (valevole come assicurazione sportiva e permesso a competere), limitatamente alle persone dai 20 anni in su (millesimo di età). La partecipazione è comunque subordinata, oltre che al possesso della *Runcard*:

Alla presentazione di un certificato medico di idoneità agonistica specifica per l'atletica leggera, in corso di validità, che dovrà essere esibito agli organizzatori in originale e conservato, in copia, agli atti della Società organizzatrice di ciascuna manifestazione. Il certificato medico per gli stranieri non residenti può essere emesso nel proprio paese, ma devono essere stati effettuati gli stessi esami previsti dalla normativa italiana: a) visita medica; b) esame completo delle urine; c) elettrocardiogramma a riposo e dopo sforzo; d) spirografia.

Iscrizioni

Le iscrizioni alle gare devono essere effettuate attraverso uno dei seguenti canali ufficiali:

- www.atleticalicata.it
- www.speedpass.it

Quote di Iscrizione "6 Ore del Mediterraneo"

- Le quote di iscrizione per la **"6 Ore del Mediterraneo"** sono stabilite come segue:
  a. Dal 15 al 30 ottobre 2026 € 35,00
  b. Dal 1° al 30 novembre 2026 € 40,00
  c. Dal 1° dicembre 2026 al 5 gennaio 2027 € 45,00
- È possibile effettuare l'iscrizione il giorno della gara al costo di € 60,00

Per la **gara di 30 km** le quote di iscrizione sono le seguenti

a. Dal 15 al 30 ottobre 2026 € 25,00
b. Dal 1° al 30 novembre 2026 € 30,00
c. Dal 1° dicembre 2026 al 5 gennaio 2027 € 35,00

Per la **gara di 15 km** le quote di iscrizione sono le seguenti

a. Dal 15 al 30 ottobre 2026 € 15,00
b. Dal 1° al 30 novembre 2026 € 18,00
c. Dal 1° dicembre 2026 al 5 gennaio 2027 € 20,00

N.B.: i partecipanti alla 15 km potranno ricevere il Gilet Runnek aggiungendo un contributo di € 5,00 alla quota di iscrizione.

Le iscrizioni si chiuderanno alle ore 23:59 del 05 gennaio 2027.

La quota di iscrizione comprende: gadget ricordo, ristoro, servizio fotografico, servizio di cronometraggio e utilizzo del chip.

N.B. Il chip deve essere restituito al termine della partecipazione.

Modalità di Pagamento

Il pagamento deve essere effettuato mediante bonifico bancario sulle seguenti coordinate:

IBAN: **IT89C0306967684510724867872**
Banca Intesa S. Paolo
intestato a ASD ATLETICA LICATA

Dopo aver effettuato il bonifico, sarà necessario attendere la verifica della corretta iscrizione. Una volta completato il controllo, riceverete un messaggio di conferma via e-mail.

Misurazione del Risultato

Alla scadenza della sesta ora un segnale acustico indicherà la conclusione della gara.
Al termine della gara, l'atleta dovrà lasciare il testimone sul posto affinché i giudici possano rilevare la distanza percorsa dal punto di rilevamento, utilizzando il chip elettronico fino al punto in cui è stato posizionato il testimone. Il risultato finale di ogni atleta sarà calcolato come il prodotto dei giri interi percorsi per la lunghezza di ciascun giro, sommato alla distanza espressa in metri, arrotondata per difetto all'intero inferiore. La distanza di accesso in classifica deve essere superiore alla maratona.
Per accedere alla classifica finale non è necessario essere presenti allo scadere della gara. Qualsiasi risultato conseguito dagli atleti che si sono fermati prima della scadenza della gara, purché superiore alla maratona, consente l'inserimento nella classifica generale finale.

Per quanto riguarda la gara dei **15 km** sono previsti 10 giri

Per quanto riguarda la gara dei **30 km** sono previsti 20 giri

Premiazione

- **Gara "6 ore del Mediterraneo"**: Saranno premiati i primi tre classificati assoluti, sia uomini che donne. Si precisa che i premi non sono cumulativi; pertanto, i vincitori assoluti non saranno considerati nelle rispettive categorie. Inoltre, verranno premiati i primi tre classificati di entrambi i sessi all'interno delle rispettive categorie.
- **Gara di 15 km**: Saranno premiati i primi tre assoluti, maschili e femminili.
- **Gara di 30 km:** Saranno premiati i primi tre assoluti, maschili e femminili

  Non sono previsti premi in denaro

Orario delle Premiazioni

- **Gara "6 ore del Mediterraneo"**: Le premiazioni avranno inizio a partire dalle ore **15:30**.
- **Gara 15 km:** La premiazione si svolgerà a partire dalle ore **11:00**
- **Gara 30 km**: La premiazione si svolgerà a partire dalle ore **12:30**.

Categorie Ultramaratona

- Uomini: A (20-39); B (40-49); C (50-59); D (60-69); E (Over 70)
- Donne: F (20-39); G (40-49); H (50-59); I (60-69); L (Over 70)

Servizio Cronometraggio

Il servizio cronometraggio sarà effettuato da SPEED PASS.

Ritiro Pettorale

Il pettorale può essere ritirato la mattina della gara a partire dalle ore **7:30,** presso la zona partenza-arrivo.

È prevista anche la possibilità di ritirare il pettorale il pomeriggio di sabato 09 gennaio 2027. Luogo e orari saranno comunicati attraverso i canali ufficiali.

Gadget

- Il Gilet Runnek è incluso nel prezzo di iscrizione e garantito per gli atleti della "6 Ore" e della "30 km" iscritti* entro il 10 dicembre 2026. Successivamente, la distribuzione delle stesse sarà limitata e soggetta a disponibilità.

- Per i partecipanti alla 15 km è previsto il gilet previo contributo aggiuntivo di € 5,00

* Per “iscrizione” si intende la registrazione tramite il modulo sul nostro sito www.atleticalicata.it. Il pagamento può essere effettuato in un secondo momento.

Servizi Offerti

- **Deposito Borse**: Sarà disponibile un servizio di deposito borse presso la zona di partenza e arrivo, garantendo sicurezza e comodità per i partecipanti.
- **Servizi Igienici**: Nella stessa area saranno presenti servizi igienici, per assicurare il benessere e il comfort di tutti gli atleti e gli spettatori.
- **Servizio Sanitario**: È previsto un servizio sanitario completo, con la presenza di un medico e un'ambulanza, come da norme FIDAL, prontamente disponibili per qualsiasi emergenza.
- **Ristoro**: È garantito il ristoro a tutti gli atleti partecipanti.
  Gli atleti partecipanti alla "6 ore del Mediterraneo" avranno l'opportunità di sostare nell'area ristoro durante la competizione

Rinuncia/Cambio Nominativo/Annullamento

In caso di rinuncia a partecipare da parte dell’atleta (la disdetta deve essere comunicata almeno dieci giorni prima della gara) o in caso di annullamento per disposizioni delle autorità, l’importo versato verrà interamente riproposto per l’edizione successiva nel 2028. Qualora la rinuncia non venga comunicata dieci giorni prima della gara, l’importo versato non verrà rimborsato in alcun caso. In caso di cambio nominativo, l’atleta sostituito dovrà pagare la differenza tra la quota pagata dall’atleta che va a sostituire e la quota vigente al momento del cambio.

Squalifica

L’organizzazione, con l’ausilio dei giudici di gara, si riserva di squalificare, anche al termine della gara, tutti coloro che abbiano tenuto comportamenti giudicati scorretti, sia nei confronti dell’organizzazione che della lealtà sportiva

Informazioni sulla Privacy e Diritto d'Immagine

Il concorrente al momento dell’iscrizione dichiara di conoscere e rispettare il regolamento e riconosce che partecipare all’evento potrebbe comportare rischi per la propria salute. L’organizzazione è sollevata da qualsiasi responsabilità ai sensi del D.Lgs. n.196 del 30/06/2003 (Testo Unico sulla Privacy). I dati personali raccolti saranno utilizzati esclusivamente per l’elenco dei partecipanti, le classifiche e l’archivio. Tali dati potranno essere utilizzati anche per inviare materiale informativo da parte dell’organizzazione. Con l’iscrizione, il firmatario autorizza l’organizzazione a utilizzare le proprie immagini e/o video relative alla partecipazione all’evento per scopi promozionali su tutti i media nazionali ed internazionali senza alcuna remunerazione.

Avvertenze Finali

Il comitato organizzatore si riserva di modificare il presente regolamento in qualunque momento per motivi che riterrà opportuni per una migliore organizzazione della gara dopo averne dato comunicazione e ottenuto approvazione dalla Fidal. Per quanto non previsto dal presente regolamento, valgono le norme tecnico statutarie della Fidal e del g.g.g.
Eventuali modifiche a servizi, luoghi e orari saranno opportunamente comunicate agli atleti iscritti oppure saranno riportate sul sito www.atleticalicata.it

Struttura Organizzativa e Riferimenti

- **Comitato Organizzatore:** ASD Atletica Licata (per info, risultati, reclami, ecc.)
  - **Sito web:** www.atleticalicata.it
  - **Presidente Atletica Licata:** Vincenzo La Cognata
    E-mail: info@atleticalicata.it Cell: +39 3939561553
  - **Direttore Tecnico:** Antonio Tallarita
    E-mail: atallarita@libero.it Cell: +39 3890126965
  - **Patrocinio:** Comune di Licata.
  - **Rilevamento ed elaborazione dati:** tramite chip elettronico.

Licata, lì 27/10/2026

Presidente ASD Atletica Licata
La Cognata Vincenzo