Walking del Mediterraneo
km 7,5
10 Gennaio 2027

REGOLAMENTO UFFICIALE

Licata, 10 Gennaio 2027

1. REGOLAMENTO E INFORMAZIONI

La società **A.S.D. ATLETICA LICATA**, in collaborazione con il Comune di Licata, organizza la passeggiata ludico motoria non competitiva di km 7,5 denominata "**Walking del Mediterraneo**"

2. PROGRAMMA

La manifestazione si svolgerà, in occasione della "6 Ore del Mediterraneo", in data **10 Gennaio 2027** a Licata (AG).
Il punto di raduno e luogo di partenza è previsto in Corso Argentina.

L'organizzazione prevede il seguente programma orario (da intendersi come indicativo):

Ore **08:00** – Ritrovo partecipanti
Ore **09:00** – Partenza (in coda alla partenza delle gare 15 km e 30 km)

3. CARATTERISTICHE DEL PERCORSO

Il circuito si snoda in parte su un percorso cittadino e in parte nell'area privata del **Porto Turistico Marina di Cala Del Sole**. Il percorso ad anello ha una lunghezza di **1.500 metri** ed è completamente pianeggiante.
I partecipanti dovranno completare **cinque giri da 1500 m** per un totale di 7,5 km.
Di seguito la descrizione dettagliata del circuito e della sua percorrenza:

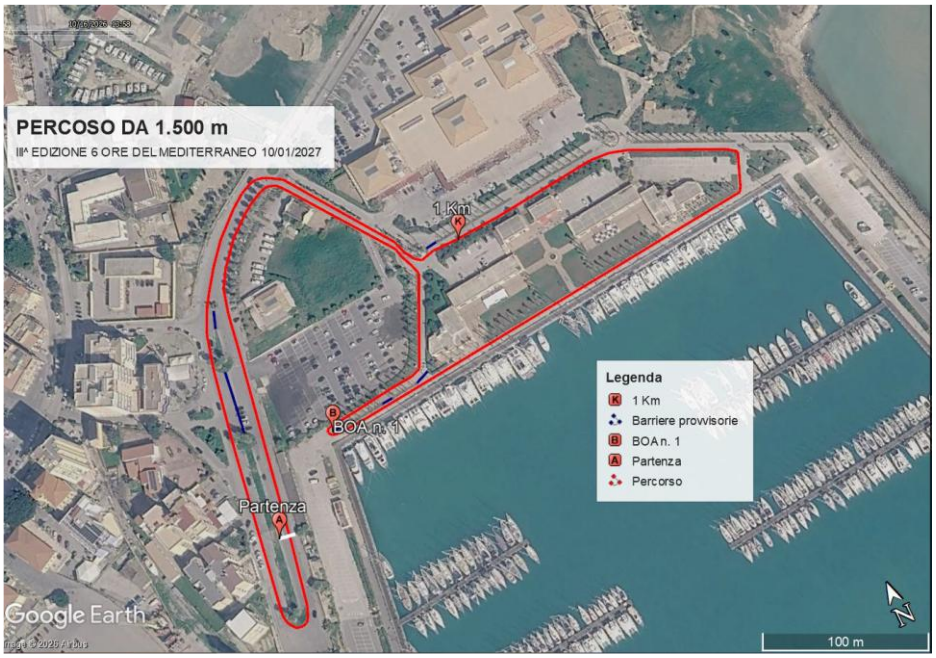

4. REQUISITI DI PARTECIPAZIONE

Possono partecipare tutte le persone dai 18 anni in su (millesimo di età) previa sottoscrizione della liberatoria che forniremo all'atto dell'iscrizione.

5. ISCRIZIONI

Le iscrizioni dovranno essere inviate a mezzo mail a info@atleticalicata.it entro e non oltre il 07 Gennaio 2027 e saranno soggette a disponibilità e non potranno essere garantite in alcun modo. La partecipazione e la conferma dell'iscrizione rimangono comunque subordinate alle condizioni indicate nelle sezioni requisiti di partecipazione e ritiro pettorale.

Quota di iscrizione: € 15,00 (euro/quindici) + € 5,00 (euro/cinque) contributo gilet.
Modalità di Pagamento

- Bonifico bancario intestato a: **A.S.D. ATLETICA LICATA**

Codice IBAN: **IT89C0306967684510724867872**
Istituto bancario: **Intesa San Paolo**
Causale: **ISCRIZIONE "Walking" + NOME E COGNOME ATLETA**

6. RITIRO PETTORALE

Il pettorale **potrà essere ritirato esclusivamente dal singolo partecipante**.

7. GILET

Il Gilet Runnek della "6 Ore del Mediterraneo" prevede un contributo di € 5,00 ed è garantito per le iscrizioni entro il 14 Dicembre 2026.

Successivamente, la distribuzione degli stessi sarà limitata e soggetta a disponibilità.

* Per "iscrizione" si intende la mail di conferma sottoscritta dal presidente dell'ASD Atletica Licata

8. SERVIZI GARANTITI

- Assistenza medica con servizio ambulanza dotato di defibrillatore;
- Pettorale di gara;
- Servizi igienici;
- Punti di rinfresco (acqua), lungo il percorso;
- Servizio fotografico, a cura di SiciliaRunning.
- Ristoro a fine manifestazione

10. DIRITTI D'IMMAGINE

Con l'iscrizione alla manifestazione, il concorrente autorizza espressamente gli organizzatori ad utilizzare, senza compenso alcuno a suo favore, immagini, fisse e/o in movimento, che lo ritraggano durante la sua partecipazione alla gara. Gli organizzatori potranno cedere ai propri partner istituzionali e commerciali nonché a ditte e/o privati i diritti di uso dell'immagine previsti nel presente accordo. Tale autorizzazione deve intendersi prestata a tempo indeterminato, nel rispetto delle leggi, dei regolamenti e dei trattati in vigore e senza limiti territoriali in tutto il mondo; per l'impiego di pubblicazioni e filmati vari, ivi inclusi, a mero titolo esemplificativo e non limitativo, materiali promozionali e/o pubblicitari e realizzati in tutti i supporti, fotografico compreso.

11. PRIVACY

Con l'iscrizione l'atleta dichiara di conoscere e di accettare il presente regolamento e di esonerare gli organizzatori da ogni responsabilità, sia civile che penale, per danni a persone e/o cose da lui causati o a lui derivati. Gli atleti partecipanti dovranno rispettare le norme del Codice della Strada. Ai sensi del D.lgs. 196 del 30/6/2003 (Codice in materia di protezione dei dati personali), esprime inoltre il consenso all'uso dei propri dati personali per le finalità connesse o strumentali all'organizzazione della gara e per formare l'archivio storico della manifestazione.

12. AVVERTENZE FINALI

Il Comitato Organizzatore si riserva di modificare il presente regolamento in qualunque momento per motivi che riterrà opportuni per una migliore organizzazione della gara. Eventuali modifiche a servizi, luoghi e orari saranno opportunamente comunicate agli iscritti oppure saranno riportate sul sito internet **www.atleticalicata.it**. Inoltre, la documentazione contenente le informazioni essenziali per prendere parte all'evento sarà consegnata dall'organizzazione unitamente al pettorale.

Nel caso in cui l'evento venisse annullato e/o rinviato ad altra data o, comunque, non svolta per cause o motivi non imputabili e/o non riferibili alla volontà dell'organizzazione, compresa la revoca della autorizzazione allo svolgimento da parte degli organi pubblici competenti, **tutte le iscrizioni valide** (ossia correlate di pagamento) **verranno conservate fino a nuova organizzazione dell'evento**, o convertite a nuova iscrizione ad altro evento organizzato da A.S.D. Atletica Licata, previa comunicazione e accettazione da parte dello stesso iscritto. In qualunque caso, tutti gli iscritti verranno contattati personalmente dall'organizzazione ad uno dei contatti forniti durante la registrazione e aggiornati su qualsiasi cambiamento o nuova disposizione.

13. INFORMAZIONI E CONTATTI

Responsabile organizzativo

Vincenzo La Cognata
E-mail: info@atleticalicata.it
Telefono: 393 956 1553